

一般財団法人

緑風会

THE RYOKUFUKAI FOUNDATION

概要



病院での生活を、
もっと便利に、快適に。



広島大学病院内の
入院患者・通院患者、
職員や学生、そのほか、
広島大学病院に関わる
全ての方のために。
緑風会は親切を第一に考え、
皆さまが潤いある院内生活を
送られるための
お手伝いをいたします。



売店みどり



プラザみどり



緑風会薬局



院内生活サービス



駐車場
管理室



総務部



凌雲棟
カフェ

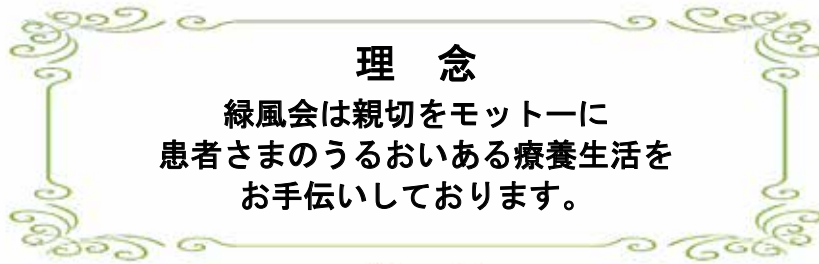

一期一会

時が流れても、人の心と心をつなぐおもてなしを大切に！
 緑風会は、これからも「親切」を心がけ、医療を支え
 豊かで潤いのある毎日のために皆さまとともに歩んでまいります。

一般財団法人 緑風会とは

従来、財団は文部大臣(現 文部科学大臣)から公益法人の許可を受けて設立されるものであったが、平成 16 年に国立大学が法人化し、それまでの公益財団法人から都道府県知事認可の「一般財団法人」に移行し、全国 42 国立大学病院(現 国立大学法人)のうち、明治 44 年に全国初として九州大学の「恵愛団」が設立され、今日まで全国に 32 財団が設立された。

「緑風会」は、昭和 36 年(全国で 22 番目)に設立され、設立に当たっては医学部が呉市から現霞キャンパスに移転する際、医学部教授会において法人設立に必要な資金(50 万円)を各講座に募金と呼びかけ設立(昭和 32 年に任意団体として)された。

当時、広島大学医学部附属病院からの要請に応じ、給食部、食堂部、売店部としてスタートし、広島大学(大学病院)の業務と財団の業務は、常に密接な連携関係にあつて、この 60 年間(令和 4 年 12 月、創立 60 周年を迎え)財団の設立趣旨、理念(「**緑風会は親切をモットーに患者さまのうるおいある療養生活をお手伝いしております**」)に沿って果たしてきた貢献、役割、その歴史の存在意義は真に重要かつ大である。

しかしながら、近年、財団が病院内で行っている事業を病院が直轄契約や競争入札とするなど、財団事業の業務縮小が余儀なくされており、財団経営を取り巻く環境は刻一刻と厳しさを増している中で、「緑風会」は『**100 年後にも生き残る財団**』として、職員一丸となつて強固な基盤を築くことこそが重大使命である。

なお、「緑風会」の名称は昭和 32 年第 1 回理事会において、塚本病院長(当時)から「原爆投下後の廢墟からの復興にむけ、新緑のさわやかな風を吹かす。」という意味で命名されたものである。

◆全国国立大学病院一般財団法人協会組織図



◆一般財団法人緑風会組織図

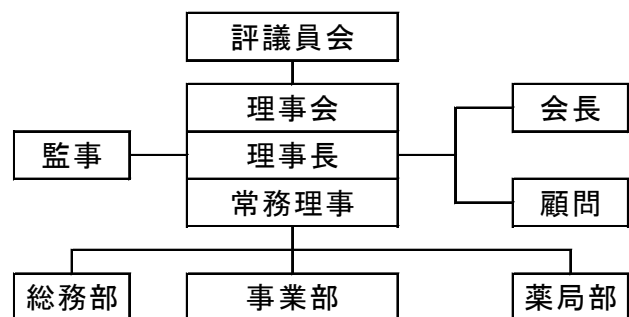

(ブロック 5 ブロック・32 財団)

北海道・東北地区(6)、関東・信越地区(7)、北陸・東海・近畿地区(6)、

中国・四国地区(7)、九州地区(6)

恵済団(大阪)・恵仁会(鳥取)・積善会(岡山)・**緑風会(広島)**

朋和会(山口)・厚仁会(徳島)・愛信会(愛媛)

<各事業場のコンセプト>

売店みどり
(入院棟・診療棟)

スターバックスコーヒー
広島大学病院店
豊富なメニューと
サービスを!

お客さまに喜ばれるお店!

プラザみどり

おいしい焼き立てパンを
リーズナブルに!

緑風会薬局

患者さまに信頼される薬局!

カフェ・レストラン
ラコントロール
“おいしい”を
コンセプトに!

一般財団法人 **緑風会**

【理念】 緑風会は親切をモットーに患

者さまのうるおいある療養生活をお手伝

院内生活
サービス

患者さまの入院
生活を快適に!

凌雲棟カフェ

くつろぎの空間で
おいしいカフェを!

いしております。

駐車場管理室

安全第一
丁寧な誘導を!

アメニティ

お肌にやさしく!

入院セット受付

“手ぶらで入院”
サービス!

総務

職員が働きやすい
職場作りを!

クリーニング取次所

プロの仕上がり!

ごあいさつ

未知のウイルス（新型コロナウイルス感染症）によるパンデミックは、以前から警鐘をならされていましたが、予想をはるかに超えたスピードに世界中が震撼させられました。国内では2023年5月、2類から5類に移行され少しずつ日常生活が戻ってきました。

一般財団法人緑風会は、将来にわたって広島大学・大学病院の患者さまに対する支援団体として展開できるよう、「厳しい倫理観に律せられた組織」「職員全員が働きやすい事業組織・環境」を構築し、「継続的な人材育成」による将来への備えを忘れず、進化を続けていくことを深く肝に銘じつつ、気持ちをあらたにして今後さらに充実した事業を展開すべく、緑風会の理念に沿って活動いたします。

一般財団法人緑風会

理事長 東田 操

売店 みどり



入院患者さまはもちろんのこと、一般のお客さまにもご利用いただいております。病院内で必要な商品は一通り揃えており、その他にも、お花、雑貨、広島大学共同開発商品並びに、広島大学オリジナル関連グッズなど、幅広く取り揃えております。また、病院内でも季節を感じられるよう、店内ディスプレイにも工夫しております。

〔入院棟 2 階〕

TEL 082-257-5923

FAX 082-252-5571

営業 平日 8:00~20:00

時間 土・日・祝日 9:00~17:00

1月1日・2日 定休

売店スタッフによる
手作りのディスプレイ
は毎月変わります。



季節商品の特設コーナー



かわいいぬいぐるみや
彩りがきれいなお花も
取り扱っております。



広島大学オリジナル関連グッズ

かわいいトートバックや75周年記念事業
グッズなど多数取り揃えております。

〔診療棟 3 階〕

TEL 082-257-5925

営業 平日 8:00~17:00

時間 土・日・祝日・年末年始 定休

診療棟3階の売店の特徴は、
何と言っても歯科ケア用品の
充実です。リピーターの方も
多くいらっしゃいます。



となりに広場があるので、
お弁当や飲み物を購入して
一息つくお客さまも多いです。



プラザ みどり



〔霞会館 1 階〕

TEL 082-253-5115

FAX 082-253-5118

営業 平日 8:00~19:00

時間 土・日・祝日・年末年始 定休



#HIYOKUFUKAI PLAZAMIDORI

アットホームで何度も立ち寄りたくなるような店舗です。

当店自慢の焼き立てパンなどお客さまに喜んでいただける商品を取り揃えております。



イートインコーナー・パソコンルームも完備しております。



パンコーナー後ろのパン工房で作った焼き立てのパンをお出ししております。



凌雲棟カフェ



2023年11月1日に、セルフ式カフェの「凌雲棟カフェ」をオープンしました。

ランチタイムには売店みどり・プラザみどりの人気商品を取り揃え、ワゴン販売も行っております。

仕事や勉強の合間に、リラックスできる空間として皆さまにご利用いただいております。

〔凌雲棟 1 階〕

TEL 082-252-3520

営業 平日 7:30~20:00

時間 ※ワゴン販売は広島大学学年暦
授業期間の 11:30~13:00 のみ
土・日・祝日・年末年始 定休

ワゴン販売



イートイン
コーナー

カフェ・レストラン ラコントロール



〔入院棟 2 階〕

TEL 082-257-5930

FAX 082-257-5930

営業時間 平日 8:30~18:30
(ラストオーダー 18:00)

土・日 11:00~15:00

(ラストオーダー 14:30)

※田頭茶舗は平日 11:00~16:00

祝日・年末年始 定休

店名の「ラコントロール」は、フランス語で‘出会い’。皆さまに‘美しい味’と出会っていただけるよう取り組んでまいります。

2023年11月20日には店内をリニューアルし、新しく老舗「田頭茶舗」がオープンしました。厳選されたお茶・カフェメニューや「ゆい庵」のお団子の販売など和を感じるテイストが加わりました。

スタッフ一同、笑顔で皆さまのご来店をお待ちしております。



スターバックス コーヒー 広島大学病院店



〔診療棟 1 階〕

TEL 082-250-3265

営業時間 平日 7:30~20:00

土・日・祝日 10:00~17:00

年末年始 定休

高品質のアラビカ種コーヒー豆から抽出したエスプレッソドリンクをはじめ、季節ごとにバラエティ豊かな飲み物、スイーツ、軽食をお楽しみいただけます。

また、レジに並ぶことなくスムーズにオーダーできる「MOBILE ORDER & PAY」もご利用いただけます。

院内生活サービス



〔入院棟 2 階〕

TEL 082-257-5922

FAX 082-252-5577

受付 平日 8:30~17:00

時間 土・日・祝日・年末年始 定休

入院される患者さまが、快適で安心できる院内生活を送っていただけるようサポートしております。窓口では付添用寝具、DVDプレイヤー、松葉杖の貸出、FAX・宅配サービス(発送のみ)など受け付けております。

駐車場管理室



TEL 082-257-5927

FAX 082-236-6328

対応 平日 7:30~17:15

時間 土・日・祝日・年末年始 定休

安全第一と親切をモットーに構内の駐車場整理を行っております。



クリーニング取次所



〔入院棟 2 階〕

TEL 082-257-5926

営業 平日 9:00~17:00

時間 土・日・祝日・
年末年始 定休

入院セット受付



〔入院棟 1 階〕

TEL 0120-321-711

(フリーダイヤル)

営業 平日 9:00~16:00

時間 土・日・祝日・
年末年始定休

アメニティ



〔入院棟 2 階〕

TEL 080-4622-2718

営業 平日 9:00~16:00

時間 土・日・祝日・
年末年始 定休

丁寧、安心なサービスを心掛けております。

気持ちの良い洗い上がりをお約束いたします。

「入院セット」サービスとは入院の際に必要な衣類・タオル・日用品を「日額定額制」でご利用いただけるサービスです。安心して清潔な物をご使用いただき、入院準備のお手間を軽減いたします。

入院中の紙おむつセット等の取扱いを行っております。入院されたその日からご利用いただけます。

緑風会薬局

住所 広島市南出汐一丁目4番3号
(広島霞郵便局裏)

TEL 082-256-7171
(時間外受付：090-4693-4604)

FAX 082-256-7181

受付時間 平日 8:30~18:00
土曜 8:30~13:00
日・祝日・年末年始 定休

Instagram



RYOKUFUKAI PHARMACY



緑風会薬局は高度な薬学管理の提供、地域住民へのサポートなど全ての人に寄り添います。

認定施設

健康サポート薬局
地域連携薬局
在宅緩和連携薬局

薬局で行っている測定

簡易血液測定
(HbA1c・脂質)
骨密度測定
体組成測定他



薬局スタッフ 薬剤師 14名 看護師 1名 管理栄養士 1名 事務員 5名

| 資格 | 人数 | 資格 | 人数 |
|------------------|----|-------------------|----|
| 日本薬剤師研修センター認定薬剤師 | 5名 | ひろしま肝疾患コーディネーター | 5名 |
| HIV 感染症薬物療法認定薬剤師 | 2名 | 在宅訪問管理栄養士 | 1名 |
| 小児薬物療法認定薬剤師 | 1名 | 登録販売者 | 4名 |
| 漢方・生薬認定薬剤師 | 3名 | 健康管理能力検定1級及び健康管理士 | 2名 |
| スポーツファーマシスト | 1名 | 認知症対応力向上研修修了者 | 6名 |
| 学校薬剤師 | 1名 | ベビーマッサージインストラクター | 1名 |

地域に根ざした幅広いサービスを提供する薬局として

在宅医療

無菌室にて輸液の調整なども行っており、住み慣れた自宅で過ごせるよう在宅医療に積極的に取り組んでおります。



認定栄養ケア・ステーション

誰もが気軽に栄養の相談ができる地域密着型の拠点です。料理教室や訪問栄養指導等も行っております。



健康ステーション

各種測定や健康イベント、認知症カフェなど実施しております。その様子は Instagram で発信しております。

緑風会総務部



住所 広島市南区霞一丁目2番3号
TEL 082-252-3520
FAX 082-252-3530
受付時間 平日 8:30~17:30
土・日・祝日・年末年始 定休

緑風会総務部は、患者さま及び広島大学職員・学生の皆さまに、より快適な院内・構内生活を送っていただけるよう、各事業部をサポートしております。スタッフ一同「笑顔で即実行」を合言葉に努めてまいります。毎月1日に「緑風会ニュース」を発行し、各事業部の最新情報等をお知らせしておりますので、ぜひご覧ください。皆さまのご意見等をお待ちしております。



事務所玄関前では、お地蔵さんとめだかたちがお迎えます。

構内美化と緑風会スタッフの親睦を図ることを目的として、月に一度、早朝清掃を行っております。



梅雨になると事務所の周りにあじさいが咲き、道行く人の目を楽しませます。



緑風会イメージキャラクターの「みどりちゃん」です。2017年に広報活動の一環としてオリジナルキャラクターを作成することが決定し、職員からキャラクター案を募集。応募された案を基にデザインの得意な職員の手によって2018年に誕生しました。ホームページや掲示物等でいろんな表情の「みどりちゃん」が活躍していますので、注目してみてください。

緑風会沿革

【医療現場と人を支えた半世紀を超える歩み】

| | | | |
|------|---------|----------|--|
| 1956 | (昭和31)年 | 4月26日 | 教授会の中に財団法人設立委員会設置 |
| | | 7月3日 | 第1回財団法人設立委員会開催 |
| 1957 | (昭和32)年 | 7月11日 | 教授会に於いて、任意団体として発足することを決定 |
| | | 8月19日 | 第1回理事会を開催 名称を広島大学緑風会とし、会則(8月20日施行)、事業内容等を決定し発足 |
| | | 9月24日 | 本会事務所を広島市霞町附属病院内に設置 (事務員1名、栄養士1名、調理師1名、炊事員1名) |
| 1958 | (昭和33)年 | 9月9日 | 事業開始 本院(広島市霞町)給食部・食堂部・売店部 |
| | | 9月9日 | 理髪所開設 |
| 1961 | (昭和36)年 | 12月1日 | 財団法人設立許可(文部大臣許可)資本総額310万円 職員42名 |
| | | 12月13日 | 法人登記完了 |
| 1962 | (昭和37)年 | 3月1日 | 寝具部開設 |
| 1967 | (昭和42)年 | 9月1日 | 歯学部附属病院棟開設、入院患者給食業務開始 |
| | | 9月16日 | 歯学部附属病院診療開始 |
| 1969 | (昭和44)年 | 11月 | 薬局部新設 |
| 1970 | (昭和45)年 | 6月8日 | 緑風会薬局開業(職員3名) |
| 1978 | (昭和53)年 | 5月10日 | 食堂部新装営業開始、セルフサービス方式 |
| | | 9月11日 | クリーニング取次業務開始(日本基準寝具(株)に業務委託) |
| | | 11月15日 | 附属病院新外来棟(増築)竣工 |
| | | 11月20日 | 新規事業部門喫茶部を新設し、喫茶店を開始 |
| 1979 | (昭和54)年 | 2月20日 | 喫茶部(喫茶店)の営業開始(職員5名・フルサービス形式) |
| | | 5月1日 | 薬局部新店舗移転営業開始 |
| 1984 | (昭和59)年 | 4月6日 | 歯学部附属病院棟竣工し医学部附属病院東病棟より移転 |
| | | 4月7日 | 歯学部附属病院病棟及び患者給食調理室棟新設に伴い歯学部附属病院において給食・寝具業務開始 |
| | | 4月21日 | 霞地区構内駐車整理業務開始 |
| 1985 | (昭和60)年 | 9月25日 | 管理事務所新築 |
| | | 10月1日 | 理容所移転営業開始(財団所有管理事務所1階一部) |
| 1987 | (昭和62)年 | 11月1日 | 医学部附属病院薬剤調剤業務の受託(薬剤師3名) |
| 1992 | (平成4)年 | 3月18日 | 薬局建物竣工(広島市南区出汐1-4-3)緑風会薬局開設許可 |
| | | 3月23日 | 薬局移転営業開始 |
| 1999 | (平成11)年 | 1月20日 | 立体駐車場新設 |
| 2001 | (平成13)年 | 12月 | 「財団法人緑風会創立四十年誌」発刊 |
| 2002 | (平成14)年 | 12月 | 立体駐車場(P3)新設 |
| 2003 | (平成15)年 | 1月1日 | 入院棟竣工 院内生活サービス(改称)、売店等新病棟2階にて移転営業開始 |
| | | 12月1日 | 訪問薬剤管理業務開始 |
| 2007 | (平成19)年 | 3月 | スターバックスコーヒー開店 |
| | | 6月27日 | 外来売店改装オープン |
| | | 11月 | イルミネーションを広島大学病院に寄附 |
| 2008 | (平成20)年 | 4月1日 | 給食部が広島大学病院の直営となる |
| | | 4月1日 | 「いこいの森」を広島大学病院に寄附 |
| | | 12月9日 | 女子レスリング銅メダリスト 浜口京子選手 広島大学病院訪問 |
| 2009 | (平成21)年 | 2月1日 | 事業部駐車場環境整備新設(2名) |
| | | 8月 | レジデントハウス建設に対して寄附 |
| 2010 | (平成22)年 | 1月13日 | 女子レスリング金メダリスト 吉田沙保里選手 広島大学病院訪問 |
| 2011 | (平成23)年 | 3月28日 | 東日本大震災により(財)辛酉会(東北大学)被災のため支援物資支援 |
| | | 6月16・17日 | 中国・四国地区ブロック会議を開催(当番財団) |
| 2012 | (平成24)年 | 1月31日 | 財団法人緑風会創立50周年記念誌発行 |
| | | 4月1日 | 診療棟車椅子補助業務開始 |
| | | 4月1日 | 一般財団法人への移行登記完了。名称「一般財団法人緑風会」とする。(職員44名) |

| | | | |
|--------------|--------------|--|-----------------|
| 2013 (平成25)年 | 6月17日 | 新立体駐車場建設用地にて埋蔵文化調査開始 | |
| | 8月20日 | 新立体駐車場(P1)建設工事開始(3層4段) | |
| | 9月1日 | 広島大学病院新診療棟開院記念式典 | |
| | 9月1日 | 「オブジェ(4シーズンツリー)」を広島大学病院に寄附 | |
| | 9月20日 | 広島大学病院新診療棟開院 | |
| 2014 (平成26)年 | 9月20日 | 診療棟売店、スターバックスコーヒー広島大学病院店移転営業開始 | |
| | 2月10日 | 新立体駐車場(P1)供用開始 | |
| | 5月7日 | 霞会館コンビニエンスストアMIDORI開店(新事業)(職員18名) | |
| 2015 (平成27)年 | 4月27日 | 広島大学病院ファミリーハウス竣工式 | |
| 2016 (平成28)年 | 1月1日 | ホームページ職員専用サイト閲覧開始 | |
| | 3月11日 | 女子レスリング金メダリスト 伊調馨選手 広島大学病院訪問 | |
| | 4月12日 | 立体駐車場事前精算機24時間稼働開始 | |
| | 12月26日 | 広島大学病院正面出入口歩車分離式信号機設置、スクランブル交差点設置 | |
| | 2017 (平成29)年 | 1月2日 | 入院棟売店改装オープン |
| 4月1日 | | 新会長・新顧問就任(初の学外者) | |
| 4月6日 | | 広島大学病院エコロジーガーデン寄附 | |
| 4月15日 | | 健康サポート薬局受理 | |
| 9月1日 | | 「緑風会薬局だより」発行開始 | |
| 9月14・15日 | | 中国・四国地区ブロック職員研修会を開催(当番財団) | |
| 10月1日 | | 参与・特別顧問の設置 | |
| 11月13日 | | 提携駐車場サービス開始(薬局) | |
| 2018 (平成30)年 | | 5月7日 | 薬局仮店舗で営業開始 |
| | | 5月28日 | 新財団ビル建設工事正式契約 |
| | 6月14・15日 | 中国・四国地区ブロック会議開催(当番財団) | |
| | 6月26日 | 新財団ビル(薬局)安全祈願祭 | |
| | 7月2日 | 入院棟売店薬店化開始 | |
| | 7月19・20日 | 全国国立大学病院一般財団法人協会理事会・専任理事(者)懇談会開催(当番財団) | |
| | 11月26日 | 診療棟売店移転オープン(診療棟3階イベントホール) | |
| 2019 (平成31)年 | 2月12日 | 新薬局ビルオープン | |
| | 4月1日 | 「プラザみどり」名称変更(旧 霞会館コンビニエンスストアMIDORI) | |
| | 2020 (令和2)年 | 2月12日 | 緑風会薬局 日赤病院前店 開局 |
| 9月1日 | | 緑風会薬局 認定栄養ケア・ステーション認可 | |
| 2021 (令和3)年 | 7月20日 | さくら児童館開設(職員が扶養する子の託児システム) | |
| | 11月 | 緑風会薬局 地域連携薬局として認定 | |
| | 12月 | 一般財団法人緑風会創立60周年記念誌発行 | |
| 2022 (令和4)年 | 3月31日 | 緑風会薬局 日赤病院前店 閉局 | |
| | 3月31日 | 入院棟「理容室・美容室」閉店 | |
| | 4月1日 | 「緑風会ニュース」発行開始 | |
| | 4月4日 | レストラン リニューアルオープン(店名 カフェ・レストラン ラコントロール) | |
| | 2023 (令和5)年 | 2月1日 | 「入院セット」取扱い開始 |
| 4月10日 | | 凌雲棟ワゴン販売開始 | |
| 9月18日 | | 入院棟売店冷蔵陳列ケース更新 | |
| 9月29日 | | 入院棟売店薬店 閉店 | |
| 10月1日 | | 緑風会薬局 LINEによる処方箋送信開始 | |
| 10月19日 | | 緑風会薬局 Instagram開始 | |
| 11月1日 | | 凌雲棟カフェオープン | |
| 11月20日 | | カフェ・レストラン ラコントロール リニューアルオープン | |



法人概要

【法人名】

一般財団法人緑風会

【住所】

〒734-8551

広島県広島市南区霞一丁目2番3号

広島大学病院内

【電話・FAX番号・WEBサイト】

TEL 082-252-3520

FAX 082-252-3530

<https://ryokufukai.org/>

【設立年月日】

1961(昭和36)年12月1日

【代表者】

理事長 東田 操

【事業内容】

(1)医学及び歯学等の研究の奨励助成事業

(2)大学病院の運営助成事業

(3)患者支援事業

職員及び学生に対する福利厚生

1 院内生活サービス(入院棟)

2 売店(入院棟・診療棟)

3 プラザみどり(霞会館)

4 レストラン(入院棟)

5 クリーニング取次(入院棟)

6 アメニティ(入院棟)

7 入院セット(入院棟)

8 スターバックスコーヒー(診療棟)

9 凌雲棟カフェ(凌雲棟)

(4)医療の援助事業

(5)職員及び学生に対する学事研修等の
奨励助成事業

(6)保険薬局事業

(7)駐車場整理受託事業

役員 (2024年4月1日 現在)

【会長】

弁護士

森川 和彦

【顧問】

(元広島大学病院看護部長)

竹光 三枝子

【理事長】

財団専任

東田 操

【常務理事】

財団専任

新宅 則子

【理事】(非常勤)

広島県立病院事業管理者

平川 勝洋

日本赤十字社中四国ブロック血液センター相談役

小林 正夫

【監事】

税理士

橋本 康一

評議員 (2024年4月1日 現在)

(株)自治体病院共済会 代表取締役社長

大濱 紘三

弁護士

小田 清和

広島大学名誉教授

河野 修興



年度別寄附状況

2009(H21)年度以降の実績

金額(円)

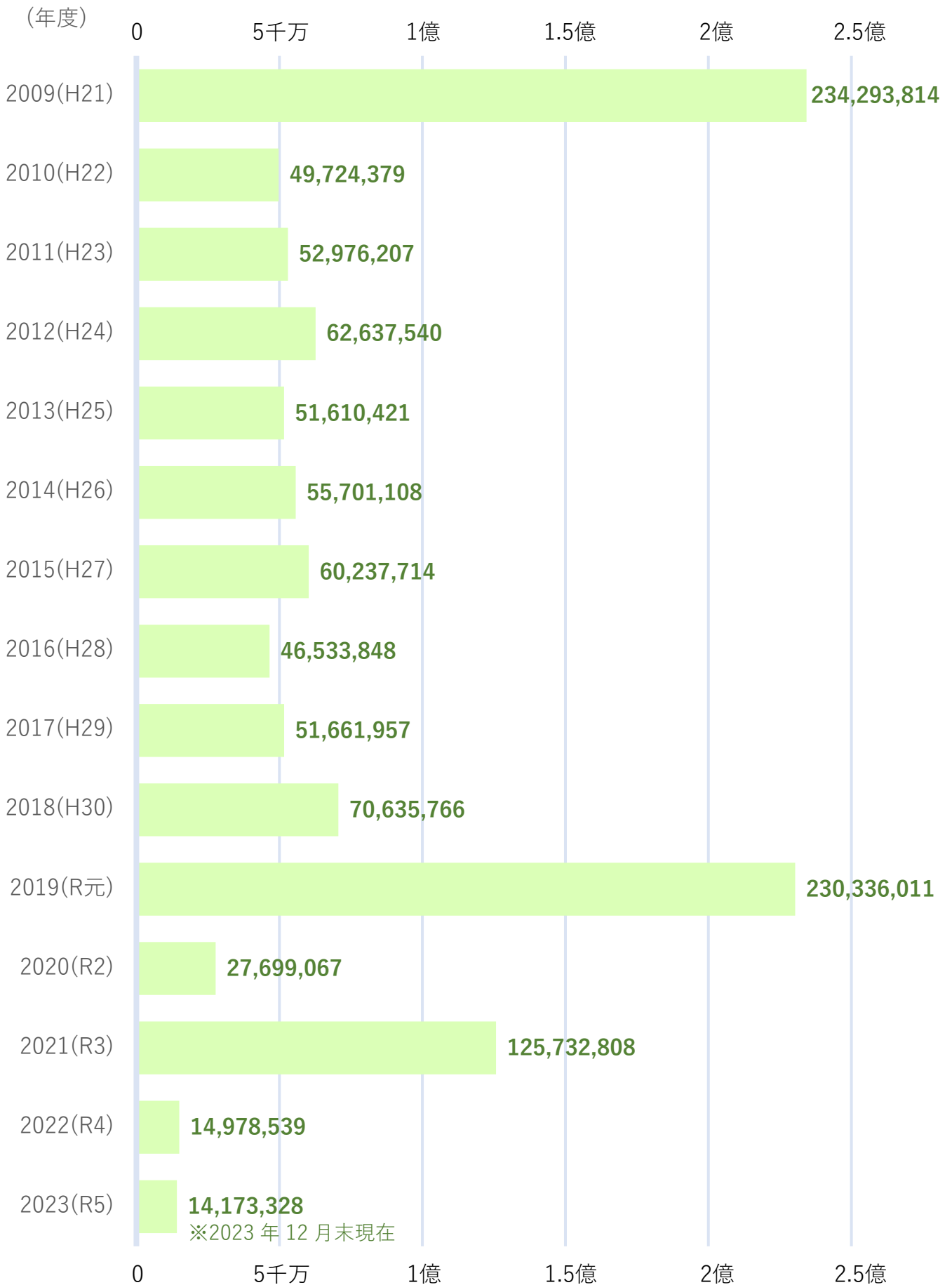

Map

構内マップ



駐車場P1・P2・P3

- ★ 入出構ゲート
- ★ 事前精算機



駐車場管理室



プラザみどり



緑風会薬局

広島大学病院
ファミリーハウス



診療棟1階
スターバックスコーヒー

※出構のみ

診療棟3階
売店

※入構のみ

入院棟1階
入院セット受付

入院棟2階
売店、院内生活サービス、
カフェ・レストラン ラコントル、
クリーニング取次所、アメニティ

緑風会総務部

凌雲棟1階
凌雲棟カフェ



診療棟



入院棟



Access

交通アクセス



JR広島駅から

◆バス利用

広島駅（中央出口）

↓ 徒歩3分

南口バスのりば

○南口Bホーム10番のりば

↓  路線バス

↓ 広電バス、広島バス、広交バス（まちのわらうプ右回り）

↓ (NO.302、312、322、332、342)

↓ 大学病院・旭町・県病院・広島港方面

↓ 約15分・220円

「大学病院前」下車

JR横川駅から

◆バス利用（終点下車）

横川駅（南口）

↓ 徒歩3分

バスのりば

↓  路線バス

↓ 広島バス（23号線・23-1号（横県）線）

↓ 大学病院行き

↓ 約40分・220円

「大学病院前」（終点）下車

JR西広島駅から

◆バス利用

西広島駅（東口）

↓ 徒歩3分

バスのりば

↓  路線バス

↓ 広電バス（10号線）

↓ 大学病院経由旭町行き

↓ 約30分・220円

「大学病院前」下車

バスセンターから

◆バス利用（終点下車）

広島バスセンター

↓ 徒歩5分

紙屋町県庁前バス停

↓  路線バス

↓ 広島バス（23号線・23-1号（横県）線）

↓ 大学病院行き

↓ 約20分・220円

「大学病院前」（終点）下車

広島港から

◆バス利用

広島港棧橋

↓  路線バス

↓ 広島バスまちのわらうプ（広島みなと新線）

↓ 広島駅行き

↓ 約25分・220円

「大学病院前」下車

◆市内電車・バス利用（終点下車）

広島港

↓  市内電車

↓ 広電5番

↓ 広島駅行き

↓ 約15分・220円

比治山橋電停下車

↓  路線バス

↓ 広島バス（23号線）

↓ 大学病院行き

↓ 約5分・220円

「大学病院前」（終点）下車

広島大学病院 付近拡大



※土・日・祝日は全便運休

2024年4月1日現在



一般財団法人 緑風会

〒734-8551
広島市南区霞1丁目2番3号
広島大学病院内

TEL 082-252-3520
FAX 082-252-3530

<https://ryokufukai.org/>



2024年5月発行
第七版